



Gildeleven

juli-augustus
2018

Landelijke Organisaties
Zelee

Vakantie: luister naar de stilte, kom tot jezelf

De weg die jij moet afleggen, is niet lang. Het is de afstand tussen jouw buitenkant en je binnenste, jouw hart. Wanneer daar geen vrede heerst, zal je nergens op deze wereld in je vakantie vreugde vinden. Is er vrede in je hart, dan kun je gaan waarheen je maar wilt. Het zal een schitterende vakantie zijn. Zelfs wanneer je thuis blijft.

Phil Bosmans & Ulrich Schütz Uit: Van harte leven met de seizoenen.

VAKANTIENUMMER

We gaan er even tussenuit.

Dit gildeleven is voor de vakantie maanden juli en augustus.

Eind augustus zijn we er terug.

Aan iedereen een deugddoende vakantie!



Landelijke organisaties

DAGFIETSTOCHT SENIOREN

Donderdag 19 juli is het onze jaarlijkse dagfietstocht. Langs rustige wegen en door de mooie polders fietsen we naar Moerbeke. De tocht is ongeveer 65 km.

We vertrekken om 9 u. aan het parochiecentrum. Na 15 km houden we een tussenstop.

Het middagmaal gebruiken we in Moerbeke in 'Het Polderhuis'.

Op het menu:

- Stoofpotje van varkenswangetjes met frietjes en groenten à 20 euro

OF

- Vispannetje met frietjes à 20 euro

Als nagerecht koffie met een dessertbordje à 10 euro.

Gelieve bij uw inschrijving uw keuze voor het hoofdgerecht te vermelden.

Na de middag fietsen we via de Perenboom naar Klein-Sinaai, waar we nog een tussenstop hebben.

In het Polderhuis zijn 4 oplaadpunten voor de elektrische fietsen.

Inschrijven is verplicht en moet ten laatste op 15 juli, bij Felix De kimpe (052 45 04 81 of felixdekimpe@hotmail.be). Uw inschrijving is slechts geldig na betaling van 30 euro op het rekeningnummer BE65 7372 2024 3896 van KVLV Zelee-centrum.

Alle leden van KVLV en LG (**Jong en oud**), met hun partner zijn welkom.

Laat je zien en doe je fluoasje aan.

SENIOREN LANDELIJKE ORGANISATIES

Omdat bewegen belangrijk is...

Tijdens de zomermaanden wordt er niet gewandeld.

We fietsen op donderdag 5 juli naar Schellebelle. Vertrek om 13.30 u. aan het parochiecentrum.

Donderdag 19 juli is er onze dagfietstocht.

In augustus fietsen we op 2 en 16 augustus. Vertrek om 13.30 u. aan het parochiecentrum.

Alle leden van KVLV en LG met hun partner zijn welkom. Laat je zien en doe je fluoasje aan.

Info Felix De Kimpe (052 45 04 81 felixdekimpe@hotmail.be)

KVLV



SENIOREN KVLV

Omdat bewegen belangrijk is...

We fietsen op **donderdag 5 en 19 juli (dagfietstocht)** en op **2 en 16 augustus**

Zie bij landelijke organisaties.

WOENSDAG = FIETSDAG

1. Wie wil er niet, al fietsend, genieten met vriendinnen? Want fietsen is gezond voor je lichaam en zeker voor je gewrichten. Fietsen is duurzaam! Het milieu wordt minder belast. Fietsen verbetert je weerstand en maakt je slimmer. Bewegen bevordert je hersenactiviteit en maakt je gelukkiger. Dus kom uit je luie zetel en fiets met ons mee.

We fietsen op woensdagavond **4 (sneukeltocht) – 11 – 18 en 25 juli,**

in augustus op 1 – 8 en 22 augustus, We verwachten al onze sportieve leden **om 19.30 uur** aan het H. Hartplein. Kom op tijd want we vertrekken, naar goede gewoonte, heel stipt!

2. Sneukelfietstocht

Sneukelen, een jaarlijks weerkerende, gezellige fietstocht!

Woensdagavond **4 juli** is het weer zover (bij goed weer). We vertrekken **om 19.30 u. aan het H. Hartplein** De tocht is maximum 20 km. en we voorzien 3 sneukelstopplaatsen.

Schrijf in voor 27 juni en betaal 5 euro aan Nadine (052 44 77 78 nadineheirman@hotmail.com)



3. Namiddagfietstocht

Onze laatste fietstocht van de vakantie: **woensdag 29 augustus.** We vertrekken **om 14 u.** aan het parochiecentrum en rijden richting Lokeren. We brengen een bezoek aan tuincentrum Interflower. De koffie en wordt zeker niet vergeten! Laat het weten aan Nadine als je meerijdt.

**De kunst van het leven is thuis
te zijn alsof men op reis is.**

Godfried Bomans

EEN HART VOOR VROUWEN MET BORSTKANKER

We doen mee aan de actie van KVLV voor 'Kom op tegen kanker'. In 'Vrouwen met Vaart' van juni op blz. 7 – 8 en 9 vind je het bewuste artikel.

Maandag 20 augustus verwachten we jullie **om 13.30 u.** in de agrazaal om de hartjes te maken.

Wat breng je mee?

Katoenen stof 2 x 42 cm op 38 cm en ong. 18 x 18 cm voor de zak, aangepast naaigaren en naaigerief, uw naaimachine. Heb je geen naaimachine dan mag je ook komen helpen om de hartjes te knippen De hartjes worden daarna door Denise en Monique opgevuld.

Meer info bij Denise Van Driessche 052 44 67 17 pauldwlive@hotmail.com

We kijken al uit naar september:

Dinsdag 4 september: bestuursvergadering

Woensdag 12 en 19 september: 2 fantastische crea-avonden onder leiding van Nancy Van Camp.

Vrijdag 14 september: nazomer, we wuiven de zomer uit met lekker eten en leuke ontspanning.

Woensdag 26 september maken we zelf onze lippenbalsem.

FIETSTOCHT

Wie niet mee fietst kan inschrijven vanaf middagmaal. Graag inschrijven voor 30/6 door overschrijving van 20 euro (excl. dranken) op BE40 7370 3712 3963 van KVLV Agra regio Waas en Dender met vermelding "meisjesnaam en fietstocht". We verzamelen **dinsdag 10 juli om 8.30 u. aan de Bruinkaaï in Dendermonde**. Start fietstocht om 9 u. Koffie stop met koek in Brauwershof te Wieze. Middagmaal om 12 u. in Stationneken Spoorstraat 1 9310 Baardegem. Bedrijfsbezoek om 14 u.; De Koker melkveebedrijf en zuivelverwerking. Laatste stop Buggenhout Bos. agrawaasendender@gmail.com

Landelijke Gilde

SENIOREN LANDELIJKE GILDE

Omdat bewegen belangrijk is...

We fietsen op **donderdag 5 en 19 juli (dagfietstocht) en op 2 en 16 augustus**.

Zie bij landelijke organisaties.

WOENSDAG 4 JULI – BESTUUR LANDELIJKE GILDE

Op deze woensdagavond komen we met het bestuur samen om de komende activiteiten te bespreken en de nodige bestuurszaken even door te nemen. We verzamelen om 20.00 u. in het klein zaalke. Allen op post met de ingezamelde nuttige informatie. Graag verontschuldigen indien bezet. Info: Geert Verhelst - geertverhelst@belgacom.net – 0478 58 25 87

FIETSEN TUSSEN DURME EN SCHELDE

Zondag 8 juli 2018



Vertrek tussen 12u30 en 15 u
Hamme-Sint-Anna, parochiecentrum
Zelee, parochiecentrum
Wichelen (enkel kindertocht)



 Landelijke Gilden
Aanroep: tel: 052 45 04 84

De gezinsfietstochten van 30 of 50 kilometer starten in het centrum van Zele of Hamme-Sint-Anna. Onderweg zijn er een drietal stopplaatsen waar de deelnemers even op adem kunnen komen, een hapje krijgen en een drankje kunnen nuttigen. Bij de aankomstplaats is er voor iedereen een royale portie spek met eieren.

Ook dit jaar kunnen je kinderen meedoen aan enkele speciaal uitgetekende kindertochten van zo'n 10 km. Deze tochten starten naast de klassieke startplaatsen ook in Wichelen. Op deze locatie is er ook kinderspeelplaats voorzien.

Praktische gegevens:

Wanneer: **8 juli 2018 tussen 12.30 u. en 15.00 u.**

Vertrek: Parochiecentrum Zelee, Heilig Hartplein 12 -
Parochiaal Centrum Hamme Sint-Anna, St-Annastraat 169,
en Gildenhuis Wichelen, Margote 86 (enkel kindertocht!).

Prijs:

- Volwassene € 5 in VVK op rek. BE88 7372 2036 4441 of € 6 bij inschrijving de dag zelf
- Kind onder de 6 jaar: gratis
- Kind 6-12 jaar: 3 euro

Inbegrepen: routebeschrijving, deelnemerskaar, verzekering, fietsbijstand, gadget, proevertjes onderweg en spek met eieren bij aankomst.

Inschrijvingen:

Felix De Kimpe 052 45 04 84 of felixdekimpe@hotmail.be

Marc Coppieters 052 44 98 06 of marccoppieters@telenet.be

BANK ZOEKT PLEK

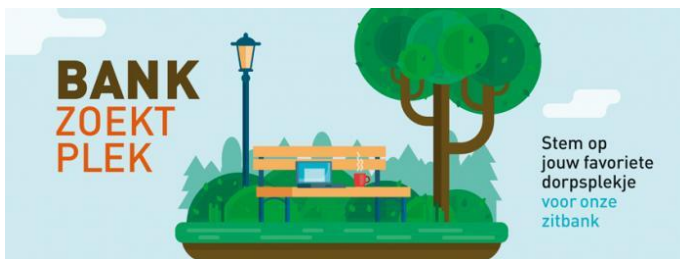

We maakten reeds kabaal op de jaarmarkt en diverse digitale kanalen. We mochten al diverse plekje ontvangen waar we een mooie onderhoudsvriendelijke bank mogen plaatsen. De eerste fase is verlopen en wordt meteen gevolgd door de 2de fase. WAAR zullen we deze bank het best plaatsen volgens jullie. Inspraak en de keuze ligt in jullie

handen beste Zelenaar.

Op de site via onderstaande link kan je de uitgekozen plekken bekijken en stemmen op jouw favoriete plaatsje.

www.landelijkegilden.be/deelnemen/campagnes/bank-zoekt-plek/dorpen/zele

Facebook : Landelijke Gilde Zele.

VRIJDAG 31 AUGUSTUS 2018 – PADEL INITIATIE

Een nieuwe hype. In een glazen kotteke een spelletje spelen met padels en balletje.

In de Zeelse TOPSPIN hebben we 3 terreinen voor telkens 4 personen gereserveerd en dit voor anderhalf uur.

Zweten gegarandeerd.

Kostprijs : 10 euro per persoon

Inschrijven een must. De eerste 12 zijn effectieven de anderen komen op een reservelijst.

Info: Geert Verhelst - geertverhelst@belgacom.net - 0478/582.587

Geert D'hooghe - geert@gdhs.be - 0477/44.85.26



Bedrijfsgilde

ZITDAG BOERENBOND

Gedurende de vakantieperiode zijn er geen zitdagen gepland.

Telefoneer op maandagvoormiddag naar **09 243 88 36** om een afspraak te maken.

KLJ Zele-centrum... waar wacht je op?

01/07/2018 -12 DAGUITSTAP

Om een fantastisch KLJ-jaar vol superplezante activiteiten in stijl af te ronden, gaan we vandaag op daguitstap naar een Mega Speelstad in Wechelderzande.

03/07 -16/+16 Start Oefeningen Paardekop

Vanaf vandaag oefenen we weer met zijn allen op onze vaste zomerstek: De Paardekop.

04/08 -16/+16 Daguitstap

KAMPEN

Nadat we er een heel jaar hebben naar uitgekeken, is het eindelijk zover: de KLJ-kampen!

3-9/07/'18 -12 kamp

9-16/07/'18 Meisjeskamp

13-20/07/'18 Jongenskamp

Mooie kaartjes en lieve brieven kunnen naar volgend adres gestuurd worden:

KLJ Zele-Centrum; Naam lid

De Katrol - Onze-Lieve-Vrouwestraat 6 - 8900 Ieper



De meesten van ons denken beter na over wat we met twee weken vakantie gaan doen dan over wat we met de rest van ons leven gaan doen.

P. Sookdhew



Datum
zondag 8 juli 2018

Startplaatsen
- Parochiecentrum Hamme-Sint-Anna, Sint-Annastraat 169
- Parochiecentrum Zele, Heilig Hartplein 12
- Gildehuis Wichelen, Margote 86

Inschrijven
Tussen 12u30 en 15u

Deelnemerprijs
Begeleidende volwassenen €6 (€5 bij storting voor 6 juli op BE88 7372 2036 4441), Kinderen 6-12 jaar €3, Kinderen tot 6 jaar: gratis.

Inbegrepen
Routebeschrijving, deelnemerskaart, verzekering, fietsbijstand, cadeautje, proevertje op de startplaats.

Meer info
willem.mesuer@landelijkegilden.be of defietsop.be

verzekerd via



In samenwerking met



Landelijke Gilden
samen beleef je meer



Fietsen tussen
Landelijke Gilde
Durme
en **Schelde**

Kleur in,
neem deel
krijg een cadeautje

Zondag
8 juli 2018
Kindertochten
van 10 km

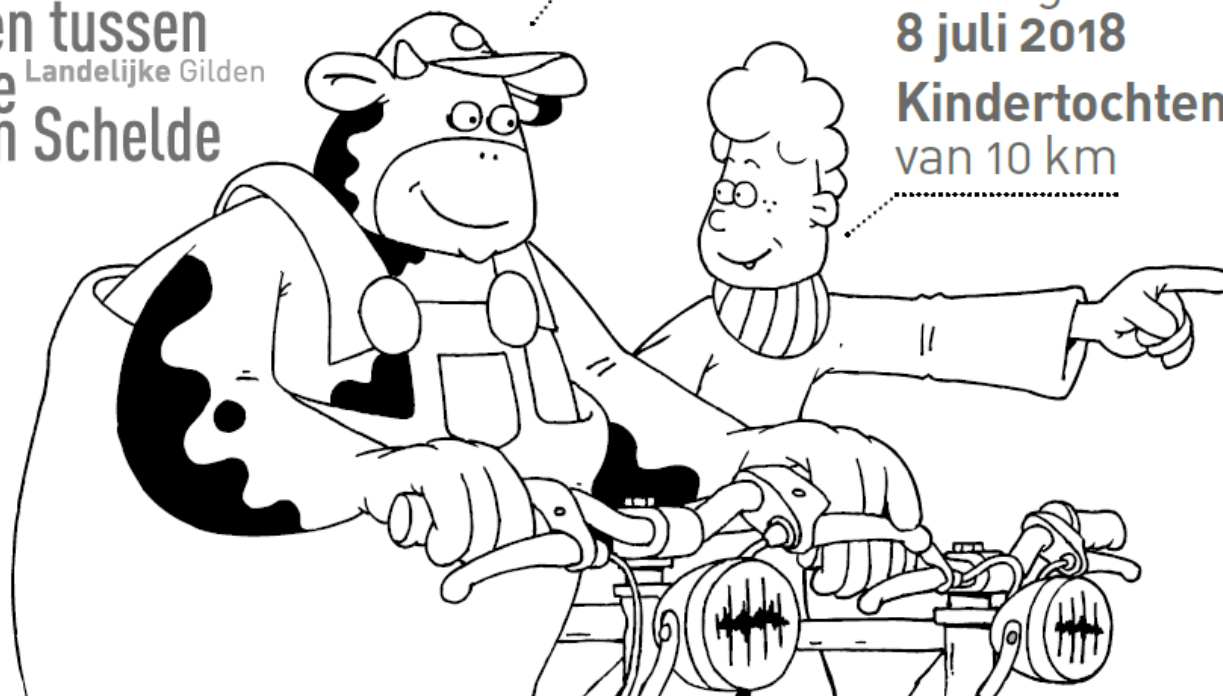

Praktisch

Fietsen **30 of 50 km**

Kinderen **Kindvriendelijke tochten van ±10 km en kinderanimatie**

Datum **Zondag 8 juli 2018**

Start **Parochiecentrum Hamme-Sint-Anna,
Sint-Annastraat 169
Parochiecentrum Zele, Heilig Hartplein 12
Gildenhuis Wichelen, Margote 86
(enkel kindertocht)**

Inschrijven **tussen 12u30 en 15u**

Deelnamprijs **Volwassenen €6 (€5 bij storting voor 6 juli
op BE88 7372 2036 4441)
Kinderen 6-12 jaar: €3.
Kinderen tot 6 jaar: gratis.**

Inbegrepen: **routebeschrijving, deelnemerskaart,
verzekering, fietsbijstand, gadget,
proevertjes onderweg en spek met eieren
bij aankomst.**

Meer info **willem.mesuere@landelijkegilden.be
defietsop.be**



Beste fietsliefhebber,

De tweede zondag van juli nodigen de Landelijke Gilden van het gewest Zele en Dendermonde je uit op de 18e Fietsen tussen Durme en Schelde. De Schelde en de Durme in de streek van Hamme en Zele vormen een prachtig decor voor fietsers. Rustige paden kronkelen mee langs de groene meanders van de twee rivieren. Landelijke wegen zoeken hun pad door weiden en akkers om de dorpen met elkaar te verbinden. Schorren, slikken en rietkragen, de dijken tussen water en polderland, de bloemrijke hooilanden, de knotwilgen en de populierenbossen, de weidse vergezichten, ... Een uniek landschap gebeeldhouwd door het water. Met een rijk cultuurhistorisch verleden, een waardevolle natuur en een actieve en moderne landbouw. Een streek met een eigen gezicht dat Landelijke Gilden graag toont aan een breed publiek.

De gezinsfietsochten van 30 of 50 kilometer starten in het centrum van Hamme-Sint-Anna of Zele. Onderweg zijn er een drietal stopplaatsen waar de deelnemers even op adem kunnen komen, een hapje krijgen en een drankje kunnen nuttigen. Bij de aankomstplaats is er voor iedereen een royale portie spek met eieren. Ook dit jaar kunnen je kinderen meedoen aan enkele speciaal uitgetekende kindertochten van zo'n 10 km. Deze tochten starten naast de klassieke startplaatsen ook in Wichelen. Op deze locaties is er ook kinderanimatie voorzien.

Een mobiele fietspechdienst voor pech of ongevallen die TIJDENS de fietstocht gebeuren, staat gereed om u te helpen.



Inschrijven vooraf is niet verplicht, maar iets goedkoper. Je doet dit door een overschrijving van het juiste bedrag (€5 voor volwassenen, €3 voor kinderen tussen 6-12 jaar) op rekeningnummer BE88 7372 2036 4441 van Landelijke Gilden gewest Zele met vermelding "naam, aantal volwassenen, aantal kinderen." vóór 6 juli!

Info

Hamme Sint-Anna, Patrick Hiltrop, 052 47 38 59
Zele, Felix De Kimpe, 052 45 04 81
Zele, Marc Coppieters, 052 44 98 06
Secretariaat Landelijke Gilden, 09 243 88 26
willem.mesuere@landelijkegilden.be
defietsop.be

